

UNIDADE DE PRONTO ATENDIMENTO - PORTE 2  
BANCA 12  
ESCALA: 1:25

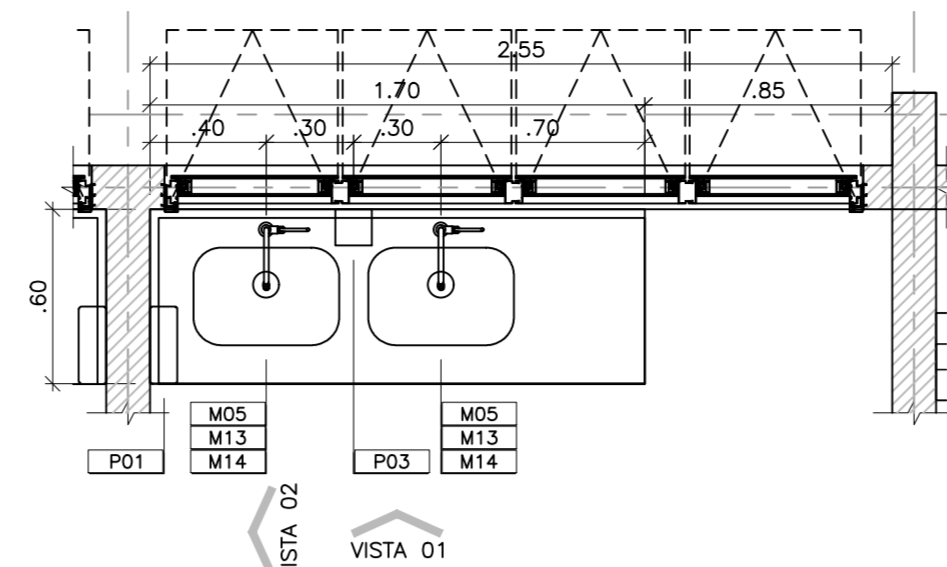

UNIDADE DE PRONTO ATENDIMENTO - PORTE 2  
BANCA 03  
ESCALA: 1:25

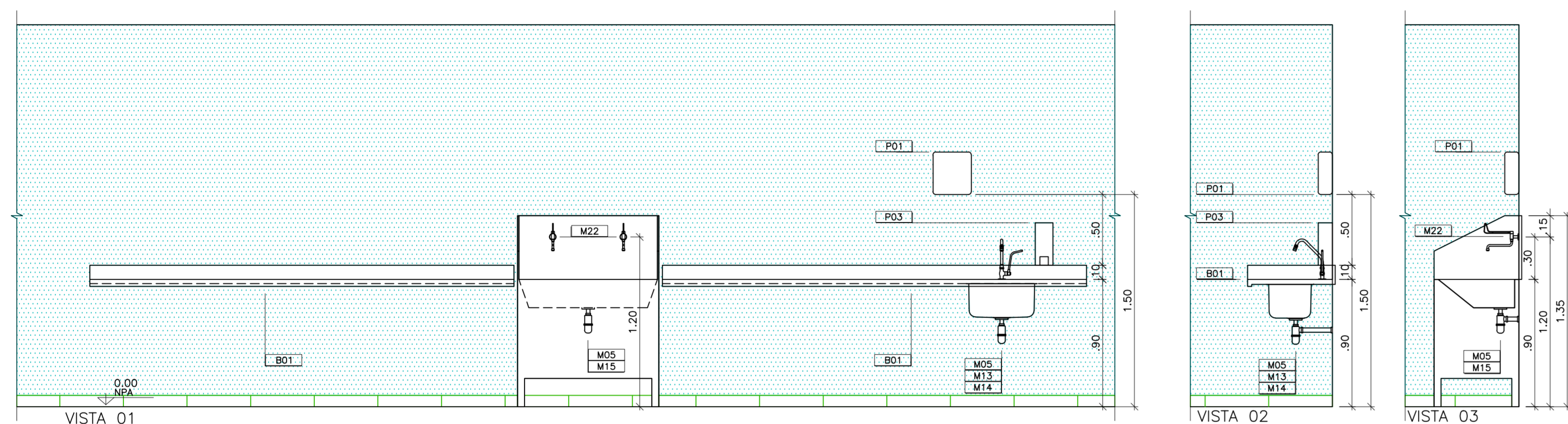
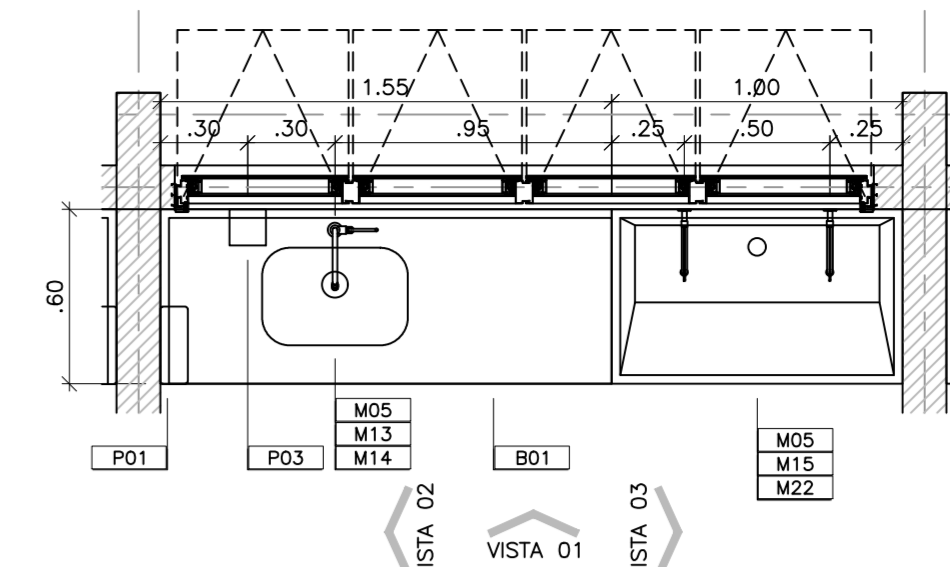
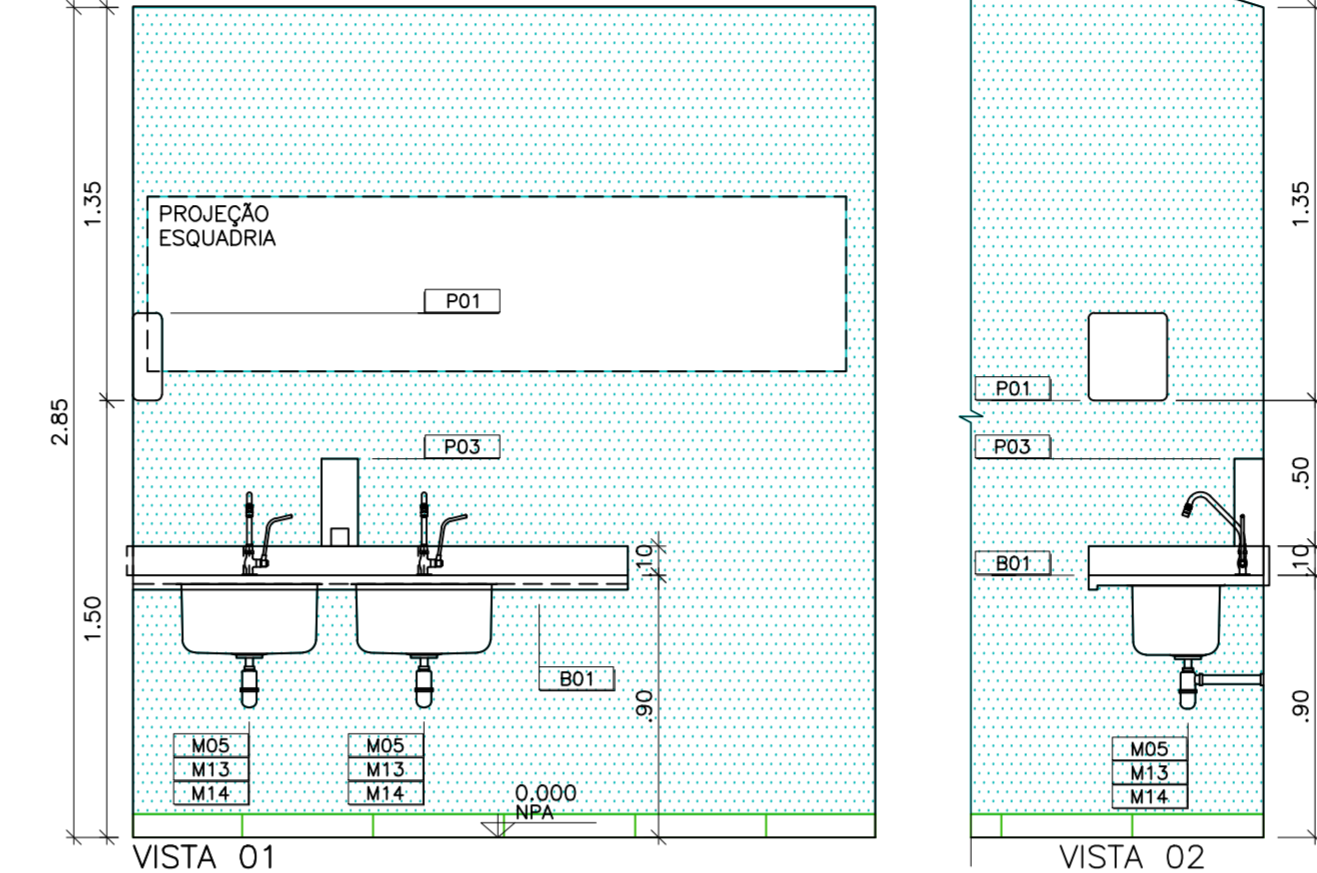

UNIDADE DE PRONTO ATENDIMENTO - PORTE 2  
BANCA 07  
ESCALA: 1:25

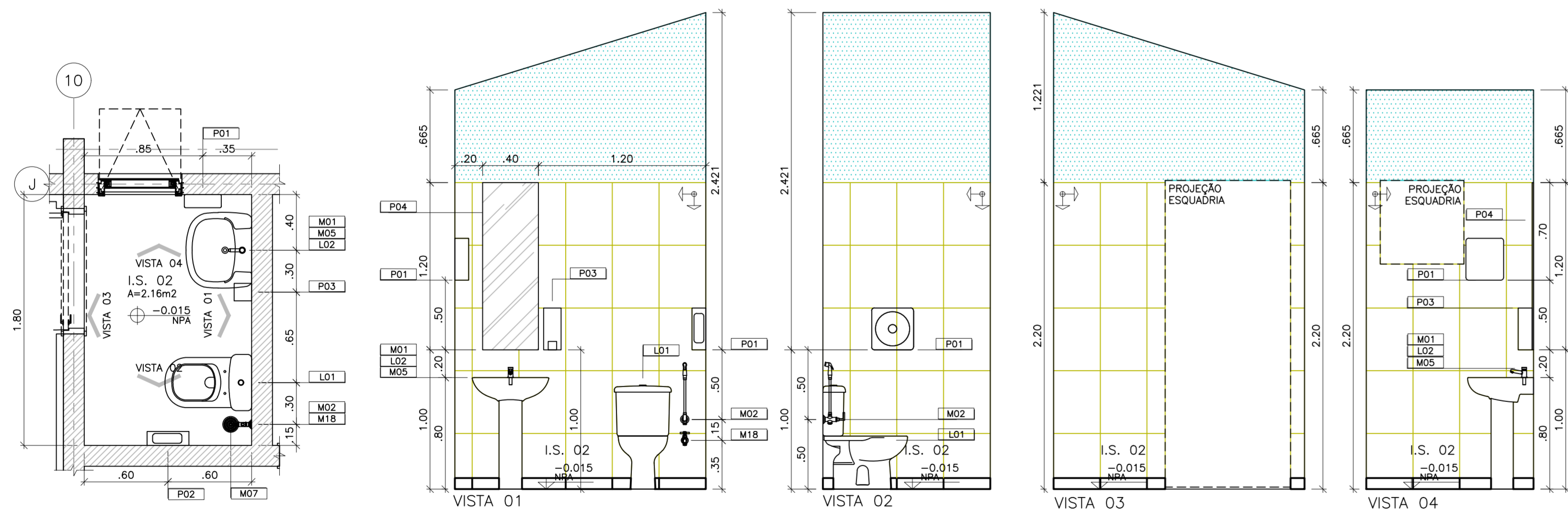
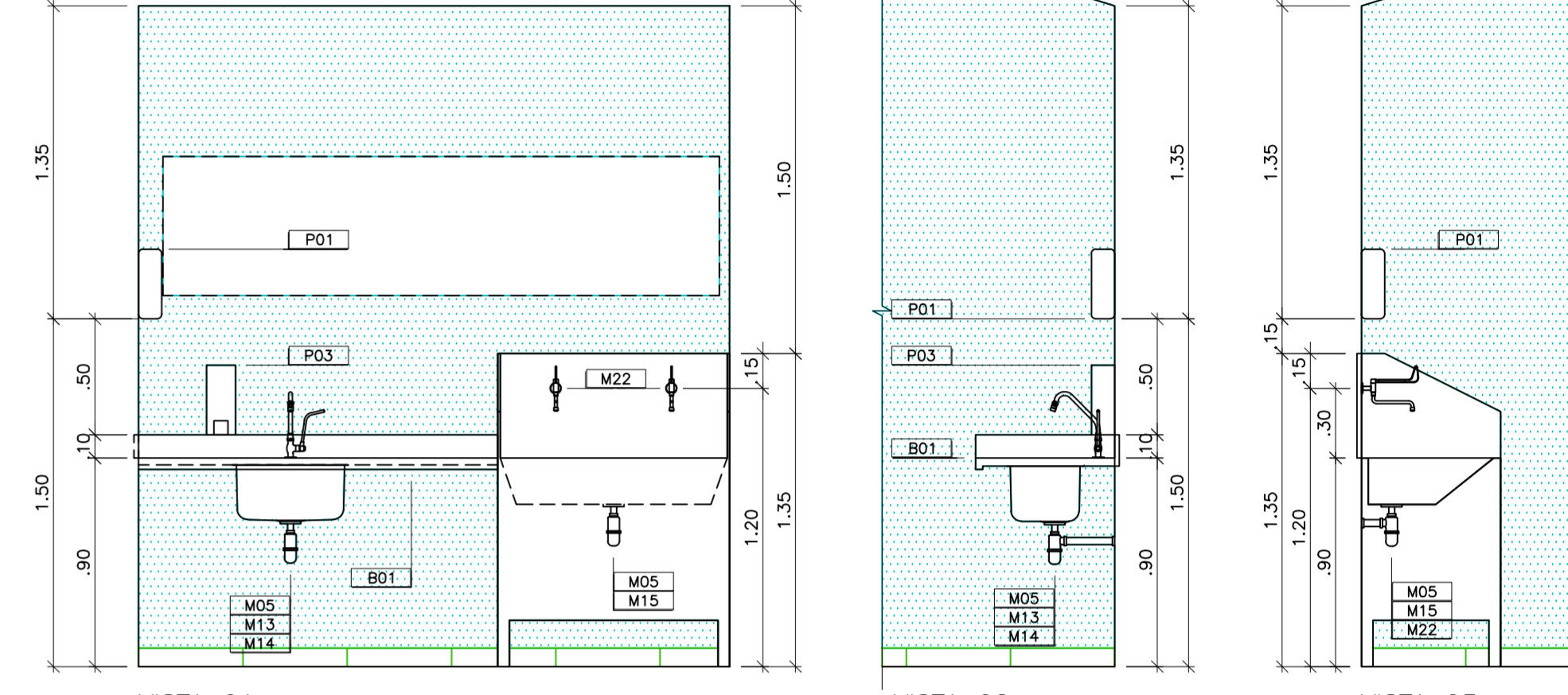

UNIDADE DE PRONTO ATENDIMENTO - PORTE 2  
I.S. 02  
ESCALA: 1:25

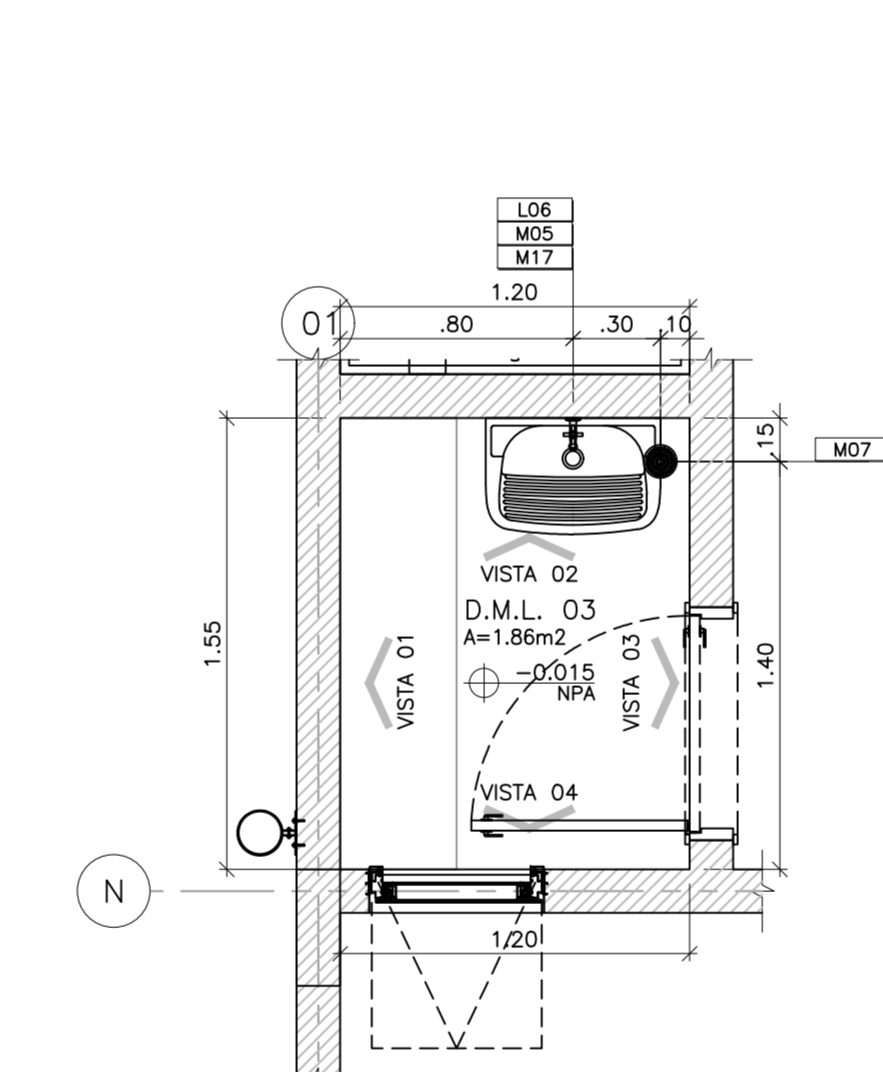

UNIDADE DE PRONTO ATENDIMENTO - PORTE 2  
D.M.L. 03  
ESCALA: 1:25

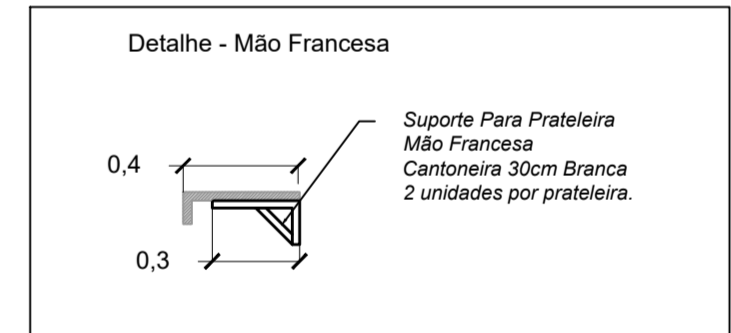
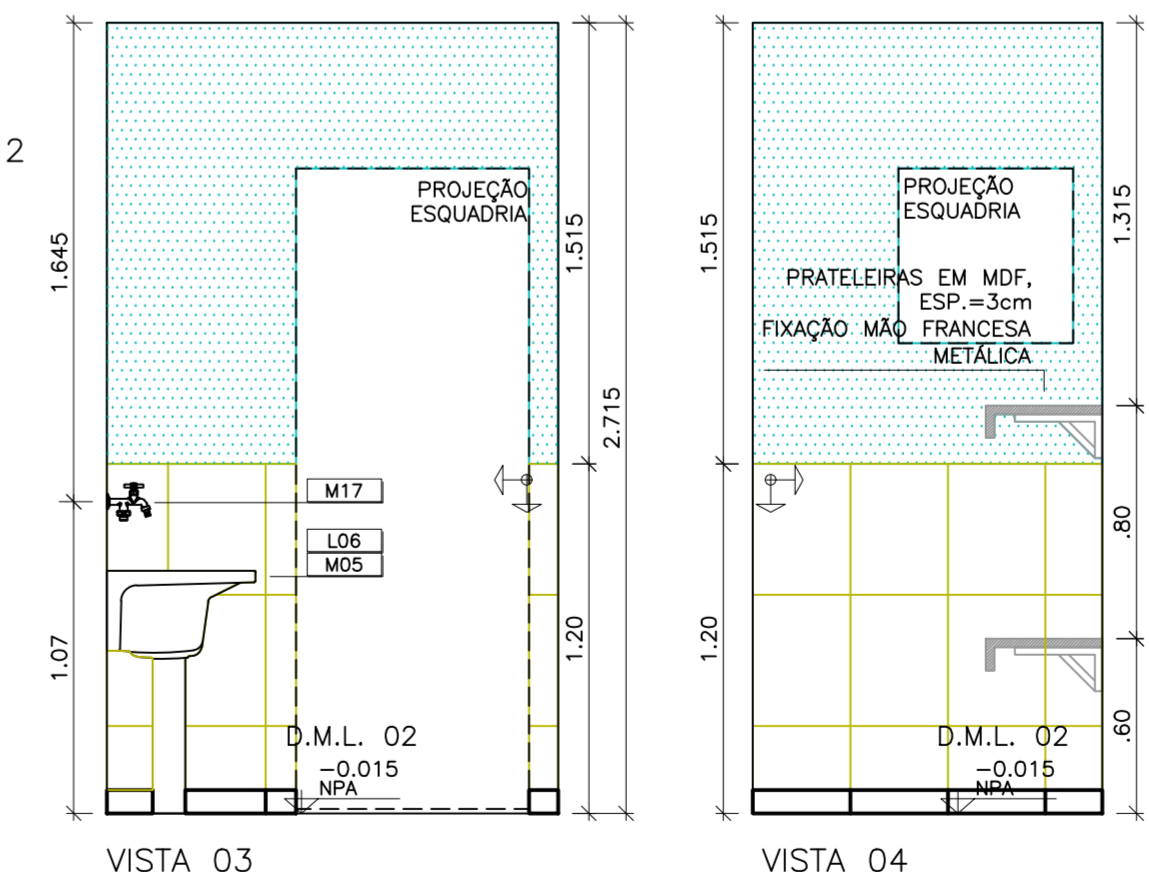
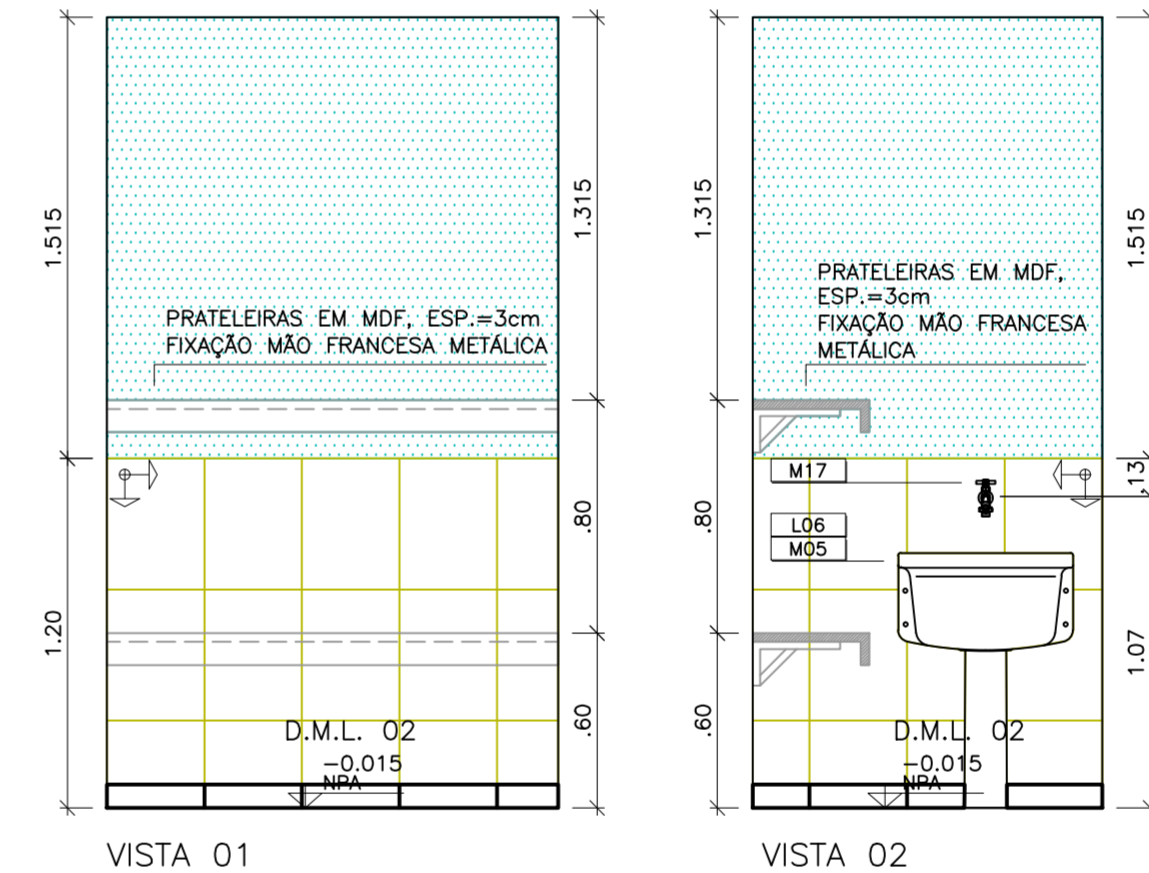

\*Adaptado do projeto padrão "UPA PORTE 2" elaborado por VERRON ARQUITETOS ASSOCIADOS.

**NOTAS:**

- 1 - CONFERIR MEDIDAS NO LOCAL
- 2 - MEDIDAS EM METROS
- 3 - PARA PISOS VIDE ARQ.FL.19/22
- 4 - PARA PORTAS SANFONADAS, PORTAS DE ABRIR E JANELAS VIDE ARQ.FL.20/22 (MAPA DE LOCAL DE ESQUADRIAS).

**ESPECIFICAÇÕES DE MATERIAIS:**

- B01 - BANCADEIRA EM GRANITO - CINZA ANDORINHA ESP.=3cm. FRONTAL 10 cm (EMBUITO) SAIA H=5 cm.
- D01 - DIVISÓRIA EM GRANITO CINZA ANDORINHA ESP.=3 cm VER DET. 17 FOLHA 28.
- L01 - BACIA COM CAIXA ACOPADA.
- L02 - BACIA SANFONADA COM ABERTURA FRONTAL E VÁLVULA DE DESCARGA.
- L03 - MICROTÓRNIOM COM SIFÃO INTEGRADO.
- L04 - LAVATÓRIO COM COLUNA SUSPensa.
- L05 - LAVATÓRIO DE CANTO.
- L06 - FANOE DE COLUNA 30cm.
- L07 - LAVATÓRIO COM COLUNA SUSPensa.
- L08 - CUBA DE ABUTIR OVA.
- M01 - TORNEIRA PARA LAVATÓRIO DE MESA FECHAMENTO AUTOMÁTICO.
- M02 - TORNEIRA DE CANTO.
- M03 - BARRA METÁLICA AÇO-INOX DE ACESSIBILIDADE 80 cm.
- M04 - BARRA METÁLICA AÇO-INOX PARA CUBA DE CANTO.
- M05 - SIFÃO METÁLICO.
- M06 - TORNEIRA PARA COZINHA DE PAREDE BICA MOVEL.
- M07 - BARRA DE APOIO AÇO-INOX 90° 70x70cm.
- M08 - BARRA DE APOIO AÇO-INOX 90° 45x70cm.
- M09 - BARRA DE APOIO AÇO-INOX PARA LAVATÓRIO COM COLUNA SUSPensa.
- M10 - CHUVEIRO ELÉTRICO 2500W/220V.
- M11 - BARRA DE APOIO AÇO-INOX PARA LAVATÓRIO.
- M12 - CUBA DE APOIO AÇO-INOX 450x700mm.
- M13 - TORNEIRA DE USO ESPECIAL DE MESA BICA MOVEL.
- M14 - LAVATÓRIO HOSPITALAR DE ESCOVAÇÃO.
- M15 - BARRA METÁLICA AÇO-INOX DE ACESSIBILIDADE 70cm.
- M16 - TORNEIRA DE AÇO-INOX COM SERVIÇO PARA MANGUEIRA.
- M17 - CUBA DE APOIO AÇO-INOX 630x700x140mm.
- M18 - CUBA DE AÇO-INOX PARA BERÇÁRIO 740x500x230.
- M19 - TORNEIRA COM ALAVANCA PARA COTOVELO.
- M20 - SEPARADOR DE GESSO.
- M21 - TORNEIRA PARA LAVATÓRIO DE MESA.
- M22 - DISPENSER DE PAPEL HIGIENIZADO.
- M23 - DISPENSER DE PAPEL HIGIENIZADO.
- M24 - TORNEIRA DE MESA BICA MOVEL.
- M25 - TORNEIRA DE MESA BICA MOVEL.
- M26 - TORNEIRA DE MESA BICA MOVEL.
- M27 - TORNEIRA DE MESA BICA MOVEL.
- M28 - TORNEIRA DE MESA BICA MOVEL.
- M29 - TORNEIRA DE MESA BICA MOVEL.
- M30 - TORNEIRA DE MESA BICA MOVEL.
- M31 - TORNEIRA DE MESA BICA MOVEL.
- M32 - TORNEIRA DE MESA BICA MOVEL.
- M33 - TORNEIRA DE MESA BICA MOVEL.
- M34 - TORNEIRA DE MESA BICA MOVEL.
- M35 - TORNEIRA DE MESA BICA MOVEL.
- M36 - TORNEIRA DE MESA BICA MOVEL.
- M37 - TORNEIRA DE MESA BICA MOVEL.
- M38 - TORNEIRA DE MESA BICA MOVEL.
- M39 - TORNEIRA DE MESA BICA MOVEL.
- M40 - TORNEIRA DE MESA BICA MOVEL.
- M41 - TORNEIRA DE MESA BICA MOVEL.
- M42 - TORNEIRA DE MESA BICA MOVEL.
- M43 - TORNEIRA DE MESA BICA MOVEL.
- M44 - TORNEIRA DE MESA BICA MOVEL.
- M45 - TORNEIRA DE MESA BICA MOVEL.
- M46 - TORNEIRA DE MESA BICA MOVEL.
- M47 - TORNEIRA DE MESA BICA MOVEL.
- M48 - TORNEIRA DE MESA BICA MOVEL.
- M49 - TORNEIRA DE MESA BICA MOVEL.
- M50 - TORNEIRA DE MESA BICA MOVEL.

- LEGENDA:**
- ORIGEM DA MODULAÇÃO.
  - CANTONEIRA DE ALUMINIO.
  - AZULEJO CERÂMICO - D=45x33,5cm, NA COR BRANCO ACETINADO, JUNTAS DE ASSENTAMENTO 3,00mm E REJUNTE ARGAMASSA EPÓXI COR BRANCO.
  - RODAPE, CERÂMICO C/ IMPERMEABILIZAÇÃO - D=8x33,5cm, EMBUITO NA ALVENARIA, NA COR BRANCO ACETINADO E REJUNTE EPÓXI IMPERMEABILIZAÇÃO EM ARGAMASSA POLIMÉRICA, 3kg POR m2, TRATAMENTO COM MATERIAL FLEXÍVEL, CORÃO COMPRESSÍVEL, TELA ESTRUTURADA E DUAS DEMAGS ANTERIORES A APLICAÇÃO EM TODA ÁREA.
  - RODAPE CERÂMICO - D=8x45cm, EMBUITO NA ALVENARIA, NA COR BRANCO ACETINADO E REJUNTE EPÓXI.
  - PINTURA - TINTA ACRÍLICA LÁTEAX, ACABAMENTO ACETINADO, NA COR BRANCA.

<p>PROJETO</p>	<p>GERÊNCIA DE PROJETOS DENIS DE SOUZA SILVA</p> <p>COORDENAÇÃO DE PROJETOS GERALDO LÚCIO TIAGO FILHO CREA: MG 22 568/D</p> <p>RESPONSÁVEL TÉCNICO ENG. CIVIL FLÁVIA C. BARBOSA CREA: MG 187.842/D</p>	<p>CLIENTE</p> <p>Prefeitura Municipal de Pouso Alegre</p>	<p>EMPREENDIMENTO</p> <p><b>UNIDADE DE PRONTO ATENDIMENTO</b></p>
			<p>ENDEREÇO</p> <p>RUA COMENDADOR JOSÉ GARCIA POUSO ALEGRE - MINAS GERAIS</p> <p>ASSUNTO</p> <p>PROJETO EXECUTIVO ARQUITETÔNICO DETALHAMENTO SANITÁRIOS 2 E 3</p> <p>DISCIPLINA</p> <p>ARQUITETURA</p> <p>FASE DO PROJETO</p> <p>EXECUTIVO</p> <p>FOLHA Nº.</p> <p><b>12/22</b></p>
<p>DATA INICIAL</p> <p>10/06/2018</p> <p>ESCALA</p> <p>1:25 M</p> <p>REVISÃO</p> <p>R00</p> <p>ARQUIVO</p> <p>FAPEPE-PMPA-UPA-ARQ-PE-12-R1.DWG</p>			